

## ORGANISATORISCHES

Datum Mittwoch, 3. Dezember 2003,  
Ort Kultur- und Kongresszentrum Luzern, Europaplatz 1 (neben Bahnhof)

Kosten ganzer Tag: Fr. 280.– (inkl. Mittagsverpflegung)  
nur Vormittag oder Nachmittag: Fr. 180.–

Veranstalter Schulthess Juristische Medien AG, Zürich

Sekretariat Schulthess Juristische Medien AG  
Zwingliplatz 2  
8022 Zürich  
Tel. 01 251 93 36  
Fax 01 261 63 94

Anmeldung mittels untenstehendem Anmeldetalon

ANMELDETALON

### Ich melde mich an für die Tagung vom 3.12.2003:

- ganze Tagung (Vormittag und Nachmittag)
- nur Vormittag
- nur Nachmittag

Vorname und Name: \_\_\_\_\_

Berufsbezeichnung: \_\_\_\_\_

Strasse und Nummer: \_\_\_\_\_

PLZ und Ort: \_\_\_\_\_

Datum und Unterschrift: \_\_\_\_\_

## KAPITALISIEREN

### Neue Mittel und Wege

Mittwoch, 3. Dezember 2003, Kultur- und Kongresszentrum Luzern

Im ersten Teil der Tagung wird der weite Anwendungsbereich der Barwerttafeln aufgezeigt. Statt mit Tabellen können nun auf dem Computer problemlos Barwertberechnungen und Verrentungen vorgenommen werden. **Der Einsatz der neuen Hilfsmittel wird anhand von Anwendungsbeispielen aus dem Familien-, Erb-, Sachen-, Steuer- und Versicherungsrecht vorgestellt. Der VORMITTAG richtet sich insbesondere an Rechtsanwälte, Richter, Notare, Treuhänder, Privat- und Sozialversicherer, Pensionskassen, Steuerbehörden, Grundbuchämter, Vormundschaftsbehörden und ganz allgemein an bisherige Benützer der Barwerttafeln.**

Im Haftpflicht- und Versicherungsrecht finden die Barwertberechnungen ihre wohl traditionellste Anwendung. Für die Schadenerledigung steht seit einiger Zeit das Berechnungsprogramm LEONARDO zur Verfügung, das neue Formen der Zusammenarbeit und eine neue Schadenkultur ermöglicht. Anhand eines konkreten Falles wird am **NACHMITTAG der Bearbeitungsprozess aus der Warte des Anwalts, des Haftpflicht- sowie des regressierenden Sozialversicherers und der Pensionskasse vorgestellt und die Optimierungen der Schadenabwicklung in diesem Dreieckverhältnis diskutiert.**

Veranstalter: Schulthess Juristische Medien AG

Schulthess 

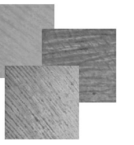

## Kapitalisieren und capitalisator

- 9.00 – 9.20 Stephan Weber (lic. iur., Geschäftsführer Leonardo Productions AG)  
**Kapitalisieren: heute und in Zukunft**
- 9.20 – 9.40 Kurt Schluep (Dipl. math. ETH, Bundesamt für Sozialversicherung)  
**Was ist kapitalisieren und wozu wird kapitalisiert?**
- 9.40 – 10.00 Markus Krapf (lic. iur., Rechtsanwalt)  
**Kapitalisieren im Familienrecht**
- 10.00 – 10.20 Alexandra Rumo-Jungo (Prof. Dr. iur., Universität Freiburg)  
**Kapitalisieren im Erbrecht**
- 10.20 – 10.40 Bettina Hürlimann-Kaup (Dr. iur., Fürsprecherin)  
**Kapitalisieren im Sachenrecht**
- 10.40 – 11.00 **Pause**
- 11.00 – 11.20 Adrian Rufener (Dr. iur., Rechtsanwalt)  
**Kapitalisieren im Steuerrecht**
- 11.20 – 11.40 Claudio Parizzi (lic. iur., Swiss Re)  
**Reservierung von Schadenersatzleistungen**
- 11.40 – 12.00 Jürgen Nehls (Autor Kapitalisierungstabellen für Deutschland)  
**Kapitalisierungszinsfuss**
- 12.00 – 12.15 Marc Schaetzle (Dr. iur., Mitautor Barwerttafeln)  
**Kapitalisieren im Intranet**
- 12.15 – 13.45 **Stehlunch**

## Personenschaden und LEONARDO

- 13.45 – 14.30 Atilay Ileri (Dr. iur., Rechtsanwalt) und Markus Schmid (lic. iur., Advokat)  
**Forderungseingabe durch den Anwalt**
- 14.30 – 15.15 Reto Menzi (Eidg. dipl. Versicherungsfachmann und eidg. dipl. Fachmann für Sozialversicherungen, Die Mobiliar) und Stephan Ragg (Dr. iur., Zürich Versicherungen)  
**Schadenbearbeitung durch den Haftpflichtversicherer**
- 15.15 – 16.00 Peter Beck (Fürsprecher, Leiter Bereich Regress im Bundesamt für Sozialversicherung), Thomas Bittel (Fürsprecher und Mitarbeiter im Bereich Regress des Bundesamtes für Sozialversicherung) und Isabelle Vetter (Dr. iur., Rechtsanwältin)  
**Regresswertberechnung durch Sozialversicherer und Pensionskassen**
- 16.00 – 16.45 **Diskussion zur Optimierung der Schadenbehandlung im Dreiecksverhältnis Geschädigter / Haftpflichtversicherer / Sozialversicherer**

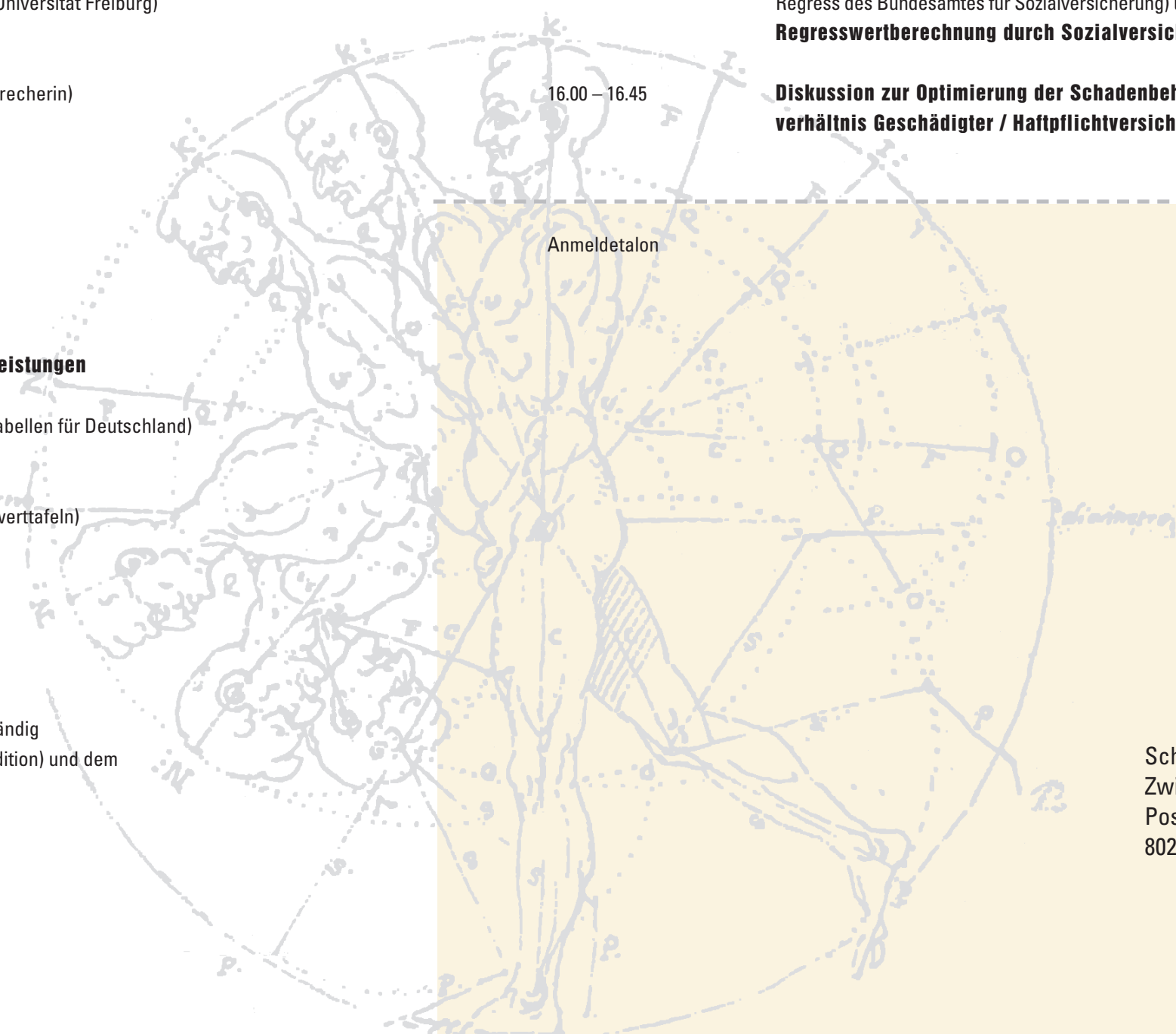

Anmeldetalon

Bitte frankieren

Zusätzlich besteht am Vor- und Nachmittag die Möglichkeit, selbständig oder unter Anleitung mit dem capitalisator (PC-, mobile und web-edition) und dem LEONARDO-Programm zu arbeiten.

Schulthess Juristische Medien AG  
Zwingliplatz 2  
Postfach 2799  
8022 Zürich